

HUNG VIET
Bring solution to you

PROFILE
HỒ SƠ NĂNG LỰC

CÔNG TY CỔ PHẦN
CÔNG NGHỆ XANH HÙNG VIỆT





MỤC LỤC

01
GIỚI THIỆU CÔNG TY
Tổng quan công ty 03
Sơ đồ tổ chức 05
Cột mốc phát triển 06
Tầm nhìn, sứ mệnh, giá trị cốt lõi 07

02
CÁC GIẤY PHÉP KINH DOANH
Đăng ký kinh doanh 09
Chứng chỉ hoạt động điện lực 10

03
LĨNH VỰC HOẠT ĐỘNG
Phân phối thiết bị điện mặt trời 11
Lắp đặt điện mặt trời áp mái 13
Tổng thầu dự án EPC 16

04
ĐỐI TÁC KHÁCH HÀNG
Quỹ đầu tư, ngân hàng 33
Đơn vị cung cấp 34

THÔNG ĐIỆP

Trải qua nhiều năm hoạt động trong lĩnh vực tư vấn, thi công và quản lý các dự án năng lượng xanh, Hùng Việt đã không ngừng phát triển và tự hào trở thành một trong những đơn vị uy tín hàng đầu trong ngành năng lượng tái tạo tại Việt Nam. Hùng Việt đã được khẳng định mạnh mẽ qua nhiều công trình dân dụng, thương mại và công nghiệp quy mô đa dạng trên khắp cả nước với tổng cộng suất đạt trên 200MWP.

Bằng lợi thế về nhân lực, kinh nghiệm và nền tảng kỹ thuật, chúng tôi luôn chủ động nắm bắt các cơ hội, đương đầu với thách thức nhằm không ngừng nâng cao chất lượng sản phẩm, dịch vụ; hướng tới mang lại giải pháp tối ưu đến khách hàng. Điều đó giúp Hùng Việt luôn đảm bảo vị thế vững mạnh dẫn đầu trên thị trường và sự phát triển bền vững của công ty cũng như đóng góp ngày càng sâu rộng của cộng đồng.

Với mong muốn đồng hành lâu dài cùng quý khách hàng và đối tác trong những dự án xanh, chúng tôi cam kết mang giải pháp tốt nhất đến với khách hàng.

Chủ tịch hội đồng quản trị

Vũ Văn Hải





GIỚI THIỆU

Công ty Cổ phần Công nghệ Xanh Hùng Việt được thành lập vào năm 2019 với sứ mệnh mang đến những giải pháp năng lượng xanh tiên tiến cho các hộ gia đình và doanh nghiệp. Tính đến nay, Hùng Việt đã triển khai hàng trăm dự án cho các hộ gia đình và hơn 150 dự án trong lĩnh vực thương mại - công nghiệp với tổng công suất đạt 200 MWp. Bên cạnh đó, công ty còn thực hiện nhiều dự án tiết kiệm năng lượng thiết thực cho các doanh nghiệp, góp phần quan trọng vào việc phát triển nguồn năng lượng sạch trên toàn quốc. Với cam kết về chất lượng anh hiệu quả và phát triển bền vững trường tồn, Công ty Cổ phần Công nghệ Xanh Hùng Việt không ngừng nỗ lực để xây dựng một tương lai xanh hơn cho cộng đồng và môi trường.





HỆ SINH THÁI CỦA HÙNG VIỆT



SƠ ĐỒ TỔ CHỨC

"Mỗi công trình được hoàn thành là thành quả đến từ sự nỗ lực của toàn bộ đội ngũ nhân sự chuyên nghiệp, quản lý trình độ cao và các kỹ sư giàu kinh nghiệm. Nhận thức được điều đó, Hùng Việt luôn coi việc đào tạo và đầu tư cho nguồn nhân lực là một trong những nhiệm vụ quan trọng hàng đầu trong chiến lược phát triển của mình."



CƠ SỞ PHÁP LÝ

Tên công ty viết bằng tiếng Việt: **CÔNG TY CP CÔNG NGHỆ XANH HÙNG VIỆT**
Tên công ty viết bằng tiếng nước ngoài: **HUNG VIET GREEN TECHNOLOGY JOINT STOCK COMPANY**
Tên công ty viết tắt: **HUNG VIET GREEN TECH JSC**
Địa chỉ: SỐ 16 TT4, ĐƯỜNG FORESA 4. KĐT XUÂN PHƯƠNG TASCO, PHƯỜNG XUÂN PHƯƠNG, QUẬN NAM TỪ LIÊM, HÀ NỘI.

Điện thoại: 0934 358 636
0902 105 759

CỘT MỐC PHÁT TRIỂN

2025 — Trở thành doanh nghiệp top 3 trong nước

2024 — Phát triển mạnh các hệ Hybird

2023 — Doanh thu 100 tỉ, tích hợp bảo vệ môi trường

2022 — Phát triển kênh Fanpage

2021 — Triển khai kênh youtube của Hùng Việt

2020 — Đạt doanh thu 500 tỉ

2019 — Hùng Việt được thành lập



TRIẾT LÝ KINH DOANH (*Business Philosophy*)

Triết lý kinh doanh của Hùng Việt **luôn đặt Khách hàng là trung tâm của mọi hành động**, dựa trên việc tạo ra giá trị bền vững cho khách hàng, đối tác và cộng đồng thông qua các giải pháp năng lượng xanh. Chúng tôi hướng tới việc **xây dựng một cộng đồng doanh nghiệp Việt phát triển Hùng cường, bền vững và trường tồn.** Chúng tôi không chỉ cung cấp sản phẩm mà còn đồng hành trong việc xây dựng hệ thống năng lượng **an toàn, chất lượng và hiệu quả**, giúp khách hàng **tối ưu hóa chi phí** và nâng cao **giá trị đầu tư**. Với triết lý **"Bàn giao dự án đưa vào hoạt động mới chỉ là bước khởi đầu, đồng hành cùng khách hàng suốt vòng đời dự án là điều quan trọng nhất"**, Hùng Việt cùng chung tay đưa năng lượng xanh đến mọi nhà, góp phần hiện thực hóa **cam kết net zero vào năm 2050** của Chính phủ Việt Nam. Mỗi bước tiến trong năng lượng tái tạo không chỉ giúp giảm chi phí mà còn bảo vệ môi trường, xây dựng tương lai xanh cho thế hệ sau.

TẦM NHÌN (*Vision*)

Hùng Việt phấn đấu trở thành doanh nghiệp tiên phong trong lĩnh vực năng lượng tái tạo tại Việt Nam, với mục tiêu mang đến các giải pháp **năng lượng xanh bền vững** cho cộng đồng. Chúng tôi mong muốn dẫn đầu trong việc ứng dụng công nghệ xanh, đóng góp vào sự phát triển kinh tế và xã hội thân thiện với môi trường, đồng thời giúp Việt Nam trở thành quốc gia Hùng cường, dẫn đầu trong lĩnh vực **năng lượng sạch.**



GIÁ TRỊ CỐT LÕI (*Core Values*)

Chất lượng và an toàn: Cam kết mang lại những sản phẩm có c**hất lượng hàng đầu, an toàn và thẩm mỹ,** đảm bảo hệ thống hoạt động ổn định và bền vững.
Tận tâm với khách hàng: Với phương châm **"Mang giải pháp đến cho bạn"**, Hùng Việt luôn lắng nghe và hiểu rõ nhu cầu khách hàng, từ đó đưa ra các giải pháp tối ưu cho từng hoàn cảnh cụ thể.
Bền vững: Hướng tới sự phát triển các sản phẩm và dịch vụ thân thiện với môi trường, xây dựng mối quan hệ lâu dài dựa trên **hợp tác, chia sẻ và phát triển bền vững.**
Đổi mới sáng tạo: Luôn **tìm kiếm công nghệ và giải pháp mới** nhằm cải thiện hiệu suất, hiệu quả cho sản phẩm và dịch vụ của chúng tôi.

SỨ MỆNH (*Mission*)

Hùng Việt cam kết cung cấp các giải pháp năng lượng mặt trời tiên tiến, an toàn và hiệu quả kinh tế cho hộ gia đình, doanh nghiệp và tổ chức. Chúng tôi không chỉ cung cấp vật tư, lắp đặt và vận hành hệ thống năng lượng mặt trời chất lượng cao mà còn đồng hành cùng khách hàng trong suốt vòng đời của dự án với phương châm trở thành doanh nghiệp có dịch vụ hậu **mãi chu đáo nhất.**
Hùng Việt mong muốn trở thành đối tác chiến lược trong tư vấn và triển khai các giải pháp **năng lượng bền vững**, đảm bảo **sự ổn định và hiệu quả dài hạn** cho khách hàng.

ĐĂNG KÝ KINH DOANH

SỞ KẾ HOẠCH VÀ ĐẦU TƯ
THÀNH PHỐ HÀ NỘI
PHÒNG ĐĂNG KÝ KINH DOANH

CỘNG HÒA XÃ HỘI CHỦ NGHĨA VIỆT NAM
Độc lập – Tự do – Hạnh phúc

GIẤY CHỨNG NHẬN ĐĂNG KÝ DOANH NGHIỆP
CÔNG TY CỔ PHẦN

Mã số doanh nghiệp: 0108801830

Đăng ký lần đầu: ngày 27 tháng 06 năm 2019

Đăng ký thay đổi lần thứ: 4, ngày 17 tháng 05 năm 2024

1. Tên công ty

Tên công ty viết bằng tiếng Việt: CÔNG TY CP CÔNG NGHỆ XANH HÙNG VIỆT
Tên công ty viết bằng tiếng nước ngoài: HUNG VIET GREEN TECHNOLOGY JOINT STOCK COMPANY
Tên công ty viết tắt: HUNG VIET GREEN TECH JSC

2. Địa chỉ trụ sở chính

Số 16TT4 Đường Foresa 4, Khu đô thị sinh thái Xuân Phương Tasco, Phường Xuân Phương, Quận Nam Từ Liêm, Thành phố Hà Nội, Việt Nam

Điện thoại: *0934358636* Fax:

Email: *hungviettech.jsc@gmail.com* Website:

3. Vốn điều lệ: 35.336.000.000 đồng.

Bằng chữ: Ba mươi lăm tỷ ba trăm ba mươi sáu triệu đồng

Mệnh giá cổ phần: 100.000 đồng
Tổng số cổ phần: 353.360

4. Người đại diện theo pháp luật của công ty

* Họ và tên: TỐNG VĂN BÌNH Giới tính: *Nam*

Chức danh: Tổng giám đốc
Sinh ngày: *25/12/1980* Dân tộc: *Kinh* *Quốc tịch: Việt Nam*
Loại giấy tờ pháp lý của cá nhân: *Thẻ căn cước công dân*
Số giấy tờ pháp lý của cá nhân: *038080002536*
Ngày cấp: *19/08/2021* Nơi cấp: *Cục Cảnh sát Quản lý hành chính về trật tự xã hội*

Địa chỉ thường trú: *Xóm 7, Xã Hà Lĩnh, Huyện Hà Trung, Tỉnh Thanh Hoá, Việt Nam*
Địa chỉ liên lạc: *Căn hộ chung cư số 912, đơn nguyên B, Nhà ở xã hội Đại Kim tại Khu Đồng Mồ, Phường Đại Kim, Quận Hoàng Mai, Thành phố Hà Nội, Việt Nam*

TRƯỞNG PHÒNG

PHÒNG ĐĂNG KÝ KINH DOANH

PHÓ TRƯỞNG PHÒNG
Nguyễn Hữu Lương

CÁC CHỨNG CHỈ

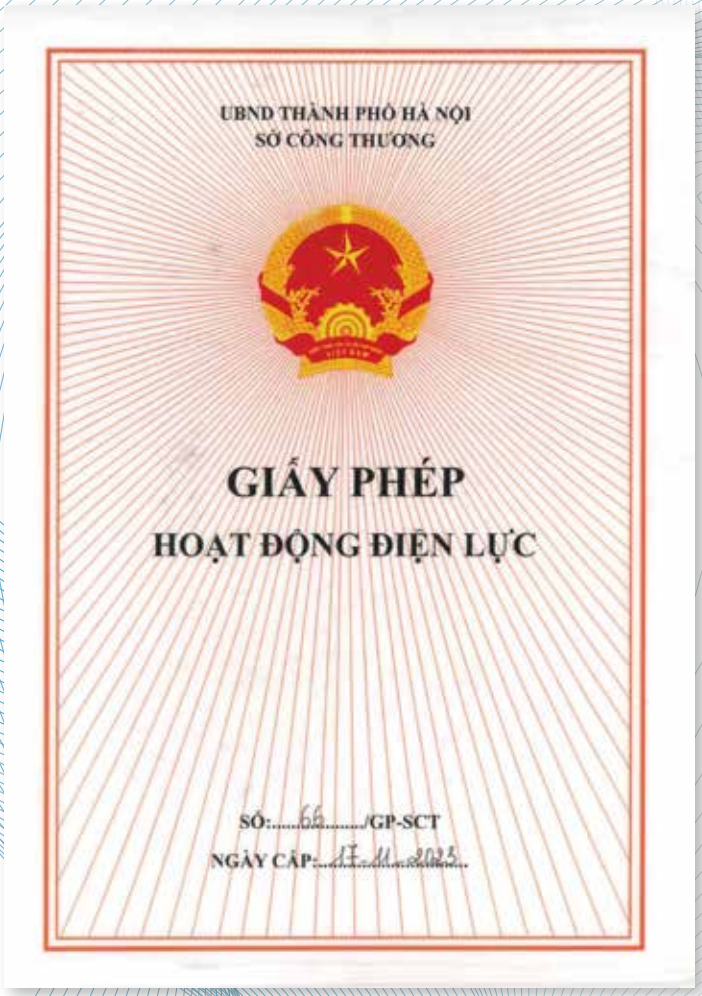

UBND THÀNH PHỐ HÀ NỘI
SỞ CÔNG THƯƠNG

GIẤY PHÉP
HOẠT ĐỘNG ĐIỆN LỰC

SỐ:.....66...../GP-SCT
NGÀY CẤP:...17..11..2023...

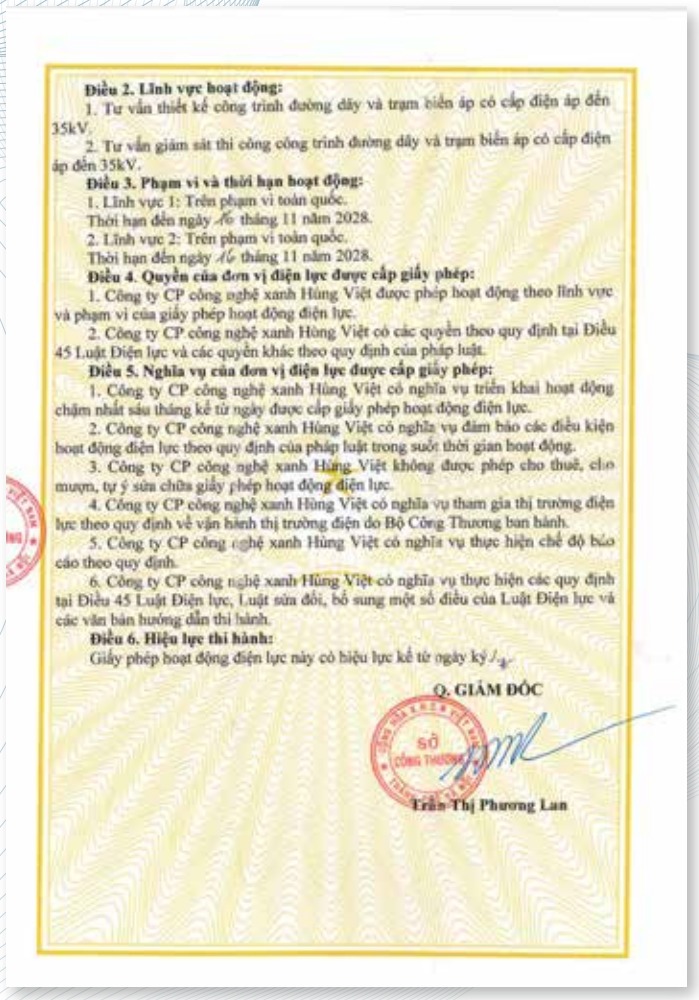

Điều 2. Lĩnh vực hoạt động:
1. Tư vấn thiết kế công trình đường dây và trạm biến áp có cấp điện áp đến 35kV.
2. Tư vấn giám sát thi công công trình đường dây và trạm biến áp có cấp điện áp đến 35kV.

Điều 3. Phạm vi và thời hạn hoạt động:
1. Lĩnh vực 1: Trên phạm vi toàn quốc.
Thời hạn đến ngày 16 tháng 11 năm 2028.
2. Lĩnh vực 2: Trên phạm vi toàn quốc.
Thời hạn đến ngày 16 tháng 11 năm 2028.

Điều 4. Quyền của đơn vị điện lực được cấp giấy phép:
1. Công ty CP công nghệ xanh Hùng Việt được phép hoạt động theo lĩnh vực và phạm vi của giấy phép hoạt động điện lực.
2. Công ty CP công nghệ xanh Hùng Việt có các quyền theo quy định tại Điều 45 Luật Điện lực và các quyền khác theo quy định của pháp luật.

Điều 5. Nghĩa vụ của đơn vị điện lực được cấp giấy phép:
1. Công ty CP công nghệ xanh Hùng Việt có nghĩa vụ triển khai hoạt động chậm nhất sáu tháng kể từ ngày được cấp giấy phép hoạt động điện lực.
2. Công ty CP công nghệ xanh Hùng Việt có nghĩa vụ đảm bảo các điều kiện hoạt động điện lực theo quy định của pháp luật trong suốt thời gian hoạt động.
3. Công ty CP công nghệ xanh Hùng Việt không được phép cho thuê, cho mượn, tự ý sửa chữa giấy phép hoạt động điện lực.
4. Công ty CP công nghệ xanh Hùng Việt có nghĩa vụ tham gia thị trường điện lực theo quy định về vận hành thị trường điện do Bộ Công Thương ban hành.
5. Công ty CP công nghệ xanh Hùng Việt có nghĩa vụ thực hiện chế độ báo cáo theo quy định.
6. Công ty CP công nghệ xanh Hùng Việt có nghĩa vụ thực hiện các quy định tại Điều 45 Luật Điện lực, Luật sửa đổi, bổ sung một số điều của Luật Điện lực và các văn bản hướng dẫn thi hành.

Điều 6. Hiệu lực thi hành:
Giấy phép hoạt động điện lực này có hiệu lực kể từ ngày ký./.

Q. GIÁM ĐỐC

Trần Thị Phương Lan



SỞ XÂY DỰNG
THÀNH PHỐ HÀ NỘI

CỘNG HÒA XÃ HỘI CHỦ NGHĨA VIỆT NAM
Độc lập – Tự do – Hạnh phúc

CHỨNG CHỈ
NĂNG LỰC HOẠT ĐỘNG XÂY DỰNG

Số: HAN-00007000

(Ban hành kèm theo Quyết định số 414/QĐ-SXD ngày 30/9/2022 của Sở Xây dựng Hà Nội)

Tên tổ chức: **CÔNG TY CỔ PHẦN CÔNG NGHỆ XANH HÙNG VIỆT**
Giấy chứng nhận đăng ký doanh nghiệp/Quyết định thành lập số: **0108501830**
Đăng ký lần đầu: **27/06/2019** Nơi cấp: **Sở kế hoạch & đầu tư TP. Hà Nội**
Tên người đại diện theo pháp luật:
Ông (Bà): **Tống Văn Bình** Chức vụ: **Tổng Giám đốc**
Địa chỉ trụ sở chính: **số 21/T17, khu đô thị Xuân Phương Taseco, phường Xuân Phương, quận Nam Từ Liêm, thành phố Hà Nội, Việt Nam**
Số điện thoại: **0934358636** Số fax:
Email: Website:
Phạm vi hoạt động xây dựng:
- Lĩnh vực hoạt động: (Lĩnh vực/Loại công trình/Hạng)

Thiết kế, thẩm tra TK/Công nghiệp (Năng lượng (điện gió, điện mặt trời))/Hạng III
Giám sát XD/Công nghiệp (Năng lượng (điện gió, điện mặt trời))/Hạng III
Thi công XD/Dân dụng/Hạng II
Thi công XD/Nhà công nghiệp/Hạng II
Thi công XD/Hạ tầng kỹ thuật/Hạng II
Thi công XD/Công nghiệp (Năng lượng (điện gió, điện mặt trời))/Hạng II
Có giá trị đến ngày: 30/9/2032

Hà Nội, ngày 03 tháng 10 năm 2022
KT. GIÁM ĐỐC
PHÓ GIÁM ĐỐC

Hoàng Chí Thắng

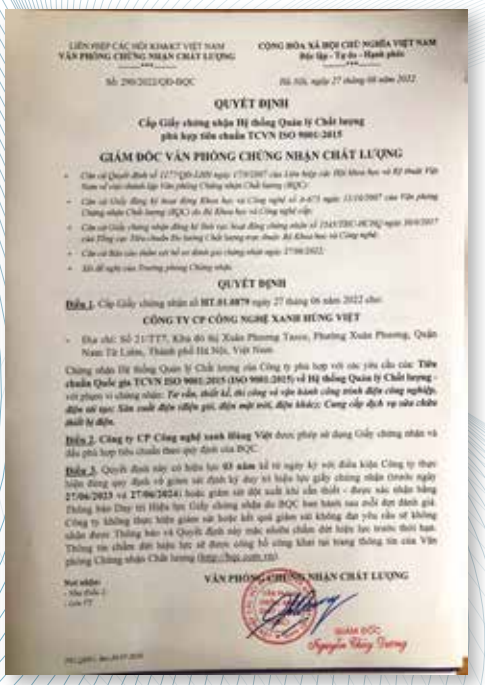

LIÊN HIỆP CÁC HỘI KHKT VIỆT NAM
VĂN PHÒNG CHỨNG NHẬN CHẤT LƯỢNG

CỘNG HÒA XÃ HỘI CHỦ NGHĨA VIỆT NAM
Độc lập – Tự do – Hạnh phúc

Số: 290/2022/QĐ-BQC *Hà Nội, ngày 27 tháng 08 năm 2022*

QUYẾT ĐỊNH
Cấp Giấy chứng nhận Hệ thống Quản lý Chất lượng phù hợp tiêu chuẩn TCVN ISO 9001:2015

GIÁM ĐỐC VĂN PHÒNG CHỨNG NHẬN CHẤT LƯỢNG

- Căn cứ Quyết định số 1277/QĐ-LHH ngày 17/10/2007 của Liên hiệp các Hội Khoa học và Kỹ thuật Việt Nam về việc thành lập Văn phòng Chứng nhận Chất lượng (BQC);
- Căn cứ Giấy đăng ký hoạt động Khoa học và Công nghệ số 4-675 ngày 13/10/2007 của Văn phòng Chứng nhận Chất lượng (BQC) do Sở Khoa học và Công nghệ cấp;
- Căn cứ Giấy chứng nhận đăng ký thử nghiệm hoạt động chứng nhận số 2345/TDC-HCHQ ngày 30/8/2017 của Tổng cục Tiêu chuẩn Đo lường Chất lượng thuộc Bộ Khoa học và Công nghệ;
- Căn cứ Biên bản thẩm xét hồ sơ đánh giá chứng nhận ngày 27/08/2022;
- Xét đề nghị của Trưởng phòng Chứng nhận.

QUYẾT ĐỊNH

Điều 1. Cấp Giấy chứng nhận số **HT.01.0879** ngày 27 tháng 08 năm 2022 cho:

CÔNG TY CP CÔNG NGHỆ XANH HÙNG VIỆT

- Địa chỉ: Số 21/T17, Khu đô thị Xuân Phương Taseco, Phường Xuân Phương, Quận Nam Từ Liêm, Thành phố Hà Nội, Việt Nam

Chứng nhận Hệ thống Quản lý Chất lượng của Công ty phù hợp với các yêu cầu của: **Tiêu chuẩn Quốc gia TCVN ISO 9001:2015 (ISO 9001:2015) về Hệ thống Quản lý Chất lượng** - với phạm vi chứng nhận: *Tư vấn, thiết kế, thi công và vận hành công trình điện công nghiệp, điện tái tạo; Sản xuất điện (điện gió, điện mặt trời, điện khác); Cung cấp dịch vụ sửa chữa thiết bị điện.*

Điều 2. **Công ty CP Công nghệ xanh Hùng Việt** được phép sử dụng Giấy chứng nhận và dấu phù hợp tiêu chuẩn theo quy định của BQC.

Điều 3. Quyết định này có hiệu lực **03 năm** kể từ ngày ký với điều kiện Công ty thực hiện đúng quy định về giám sát định kỳ duy trì hiệu lực giấy chứng nhận (trước ngày 27/06/2023 và 27/06/2024) hoặc giám sát đột xuất khi cần thiết - được sắc nhận bằng Thông báo Duy trì Hiệu lực Giấy chứng nhận do BQC ban hành sau mỗi đợt đánh giá. Công ty không thực hiện giám sát hợp lệ quá giám sát không đạt yêu cầu sẽ không được Thông báo và Quyết định này mặc nhiên chấm dứt hiệu lực trước thời hạn. Thông tin chấm dứt hiệu lực sẽ được công bố công khai tại trang thông tin của Văn phòng Chứng nhận Chất lượng (http://bqc.com.vn)

VĂN PHÒNG CHỨNG NHẬN CHẤT LƯỢNG

GIÁM ĐỐC
Nguyễn Thúy Dương



LIÊN HIỆP CÁC HỘI KHOA HỌC VÀ KỸ THUẬT VIỆT NAM

BQC IAF

VĂN PHÒNG CHỨNG NHẬN CHẤT LƯỢNG

GIẤY CHỨNG NHẬN

Chứng nhận Hệ thống Quản lý Chất lượng

CÔNG TY CP CÔNG NGHỆ XANH HÙNG VIỆT

Địa chỉ: Số 21/T17, Khu đô thị Xuân Phương Taseco, Phường Xuân Phương, Quận Nam Từ Liêm, Thành phố Hà Nội, Việt Nam

Đã được đánh giá và xác nhận phù hợp với các yêu cầu của tiêu chuẩn

TCVN ISO 9001:2015

Cho lĩnh vực

Tư vấn, thiết kế, thi công và vận hành công trình điện công nghiệp, điện tái tạo; Sản xuất điện (điện gió, điện mặt trời, điện khác); Cung cấp dịch vụ sửa chữa thiết bị điện

Được phép sử dụng dấu chứng nhận hợp chuẩn

Số Chứng nhận : HT.01.0879
Hiệu lực của Chứng nhận : Từ 27/06/2022 đến 26/06/2025
Chu kỳ tái chuyển đổi : 2007/2015/QĐ-BQC

BQC ISO 9001:2015 CERTIFIED No. 01.01.0879

HỘI ĐỒNG CHỨNG NHẬN
CHỦ TỊCH

Thạc sỹ Khoa học
Mai Thái An

VĂN PHÒNG CHỨNG NHẬN CHẤT LƯỢNG
GIÁM ĐỐC

Chuyên gia đánh giá trưởng
Nguyễn Thúy Dương

Văn phòng Chứng nhận Chất lượng - Địa chỉ VP: Phòng 1003, tòa Vinaco Towers - 28, 286 Khuất Duy Tiến, Phường Trung Hòa, Quận Cầu Giấy, Thành phố Hà Nội

PHÂN PHỐI THIẾT BỊ

• Tấm pin JA, Jinko, Canadian



Tấm pin JA



Tấm pin Canadian



Tấm pin Jinko

• Inverter Solis



Inverter Solis 1 Pha
10KW S5-GR1P10K



Inverter Solis 3 pha
10kW S5-GR3P10K



Inverter Solis
250KW 3 pha



Inverter hybrid
Solis S6-EH3P50K-H

• Pin lithium



Pin Lithium 10kWh



Pin Lithium 30kWh



Pin Lithium
Điện Áp Cao 30kWh



Pin Lithium 100kWh



CÔNG NGHỆ

Hệ thống lưu trữ ESS (*Energy Storage System*)

Là một hệ thống lưu trữ năng lượng điện, thường dùng để tích trữ năng lượng từ các nguồn tái tạo (như năng lượng mặt trời hoặc gió) hoặc từ lưới điện khi giá rẻ và sau đó cung cấp điện khi cần thiết. ESS được ứng dụng trong việc ổn định nguồn cung cấp điện, tăng hiệu suất sử dụng năng lượng, giảm thiểu chi phí và cải thiện độ ổn định của hệ thống điện. Một số công nghệ lưu trữ phổ biến trong ESS gồm:

Pin Lithium-ion: Phổ biến nhờ hiệu suất cao và độ bền tốt, phù hợp cho hệ thống gia đình và công nghiệp.

Pin chì-axit: Có giá thành rẻ hơn, nhưng tuổi thọ và hiệu suất kém hơn pin lithium-ion.Các hệ thống ESS hiện nay đóng vai trò quan trọng trong các mô hình nhà máy điện ảo (VPP), điện mặt trời áp mái, và cả các công trình sử dụng năng lượng tái tạo. Hệ thống lưu trữ ESS giúp tiết kiệm chi phí điện bằng cách lưu trữ năng lượng khi giá rẻ (hoặc từ nguồn tái tạo miễn phí) và sử dụng khi giá cao. Ngoài ra, ESS giúp giảm sự phụ thuộc vào lưới điện, tối ưu hóa năng lượng tiêu thụ, và có thể giảm chi phí bảo trì và nâng cấp hệ thống điện.



Hệ thống BESS (*Battery Energy Storage System*)

Là hệ lưu trữ điện bằng pin, tích trữ năng lượng từ các nguồn tái tạo như mặt trời và gió để dùng khi cần công dụng của BESS.

Giảm tải lưới điện: Tích trữ điện dư và cung cấp khi thiếu, giúp ổn định hệ thống điện.

Đảm bảo nguồn điện dự phòng: Cung cấp điện trong các trường hợp khẩn cấp, duy trì hoạt động liên tục.

Tiết kiệm chi phí: Tối ưu hóa việc sử dụng nguồn năng lượng tái tạo, giảm phụ thuộc vào điện lưới. Ứng dụng của BESS. Hộ gia đình và doanh nghiệp: Đảm bảo nguồn điện ổn định, đặc biệt tại các khu vực có nguồn điện không ổn định.Các dự án năng lượng tái tạo: Dùng trong hệ thống điện mặt trời và điện gió để lưu trữ và tối ưu hóa năng lượng. Khu vực xa xôi hoặc hải đảo: Cung cấp điện bền vững, giảm phụ thuộc vào lưới điện chính.



CÁC TỔNG KHO








JA SOLAR 晶澳
JA SOLAR 晶澳




Jinko Solar

LẮP ĐẶT ĐIỆN MẶT TRỜI

Hệ thống điện mặt trời hòa lưới bám tải là giải pháp sử dụng điện mặt trời cho tải tiêu thụ trước, chỉ lấy điện lưới khi thiếu. Không cần pin lưu trữ, hệ ưu tiên dùng điện mặt trời, giúp giảm hóa đơn tiền điện, phù hợp cho các gia đình và doanh nghiệp dùng nhiều điện ban ngày. Hệ này tiết kiệm chi phí đầu tư và dễ lắp đặt. Hệ thống điện mặt trời hòa lưới bám tải giúp tiết kiệm chi phí điện nhờ ưu tiên sử dụng điện mặt trời cho các thiết bị tiêu thụ trong nhà hoặc doanh nghiệp. Khi có đủ nắng, hệ thống sẽ giảm tối đa lượng điện phải mua từ lưới, từ đó giảm hóa đơn tiền điện hàng tháng.









Hệ điện mặt trời lưu trữ là hệ thống sử dụng năng lượng mặt trời để sản xuất điện và lưu trữ điện vào pin. Hệ thống này giúp cung cấp điện ngay cả khi mất điện hoặc vào ban đêm, giảm chi phí điện và bảo vệ môi trường. Nó gồm các thành phần chính như tấm pin mặt trời, pin lưu trữ, bộ điều khiển sạc, biến tần, và hệ thống giám sát. hệ điện mặt trời lưu trữ giúp tiết kiệm chi phí điện lâu dài. Ban ngày, hệ thống tạo ra điện từ năng lượng mặt trời, và điện dư được lưu trữ vào pin để dùng khi cần. Điều này giảm sự phụ thuộc vào điện lưới và giảm hóa đơn điện, đặc biệt hữu ích khi giá điện tăng cao hoặc trong khu vực có giá điện thương mại đắt đỏ. Ban đầu, chi phí lắp đặt có thể cao, nhưng hệ thống mang lại lợi ích kinh tế về lâu dài.











GIẢI PHÁP TRỌN GÓI - EPC

Công ty công nghiệp xanh Hùng Việt đã khẳng định vị thế của mình trong ngành năng lượng xanh với nhiều dự án lớn, chất lượng và uy tín. Là một trong những nhà thầu hàng đầu trong lĩnh vực năng lượng mặt trời, công ty chuyên cung cấp các dịch vụ EPC, từ thiết kế, cung ứng vật tư đến thi công và vận hành các dự án điện mặt trời áp mái trên toàn quốc. Đội ngũ kỹ thuật giàu kinh nghiệm và cam kết phát triển bền vững đã giúp Hùng Việt được khách hàng và đối tác đánh giá cao.

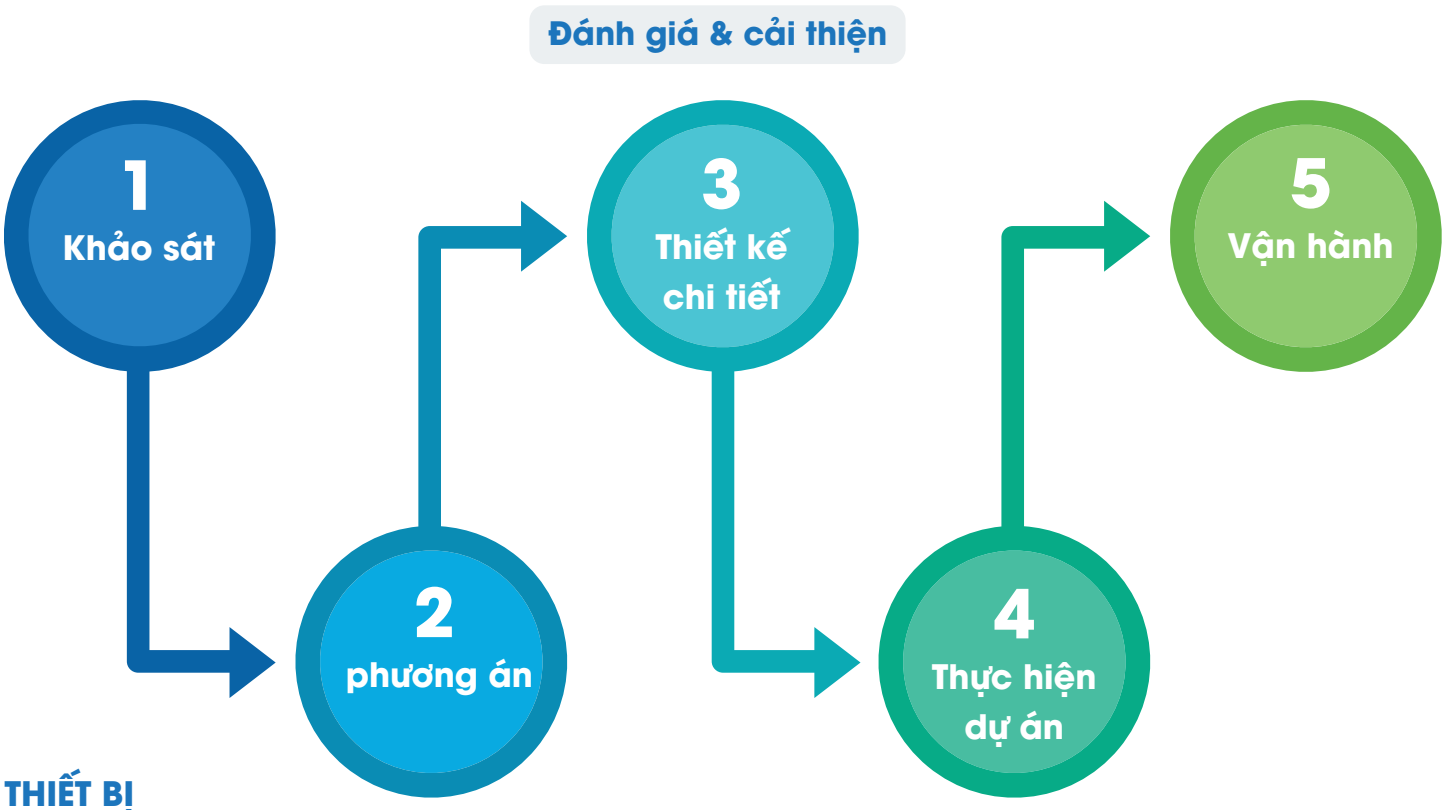

THIẾT BỊ

Tấm pin năng lượng mặt trời

JA SOLAR
LONGi Solar
JinKO Solar
Building Your Trust in Solar
CanadianSolar

Inverter

solis
HUAWEI
SMA
ENERGY THAT CHANGES
SUNGROW
Clean power for all

Vật tư phụ

LEADER
CÔNG TY CỔ PHẦN DÂY CÁP ĐIỆN VIỆT NAM
CADIVI
Schneider Electric
HELUKABEL
MITSUBISHI ELECTRIC
KIPP & ZONEN
LS ELECTRIC

KHU VỰC

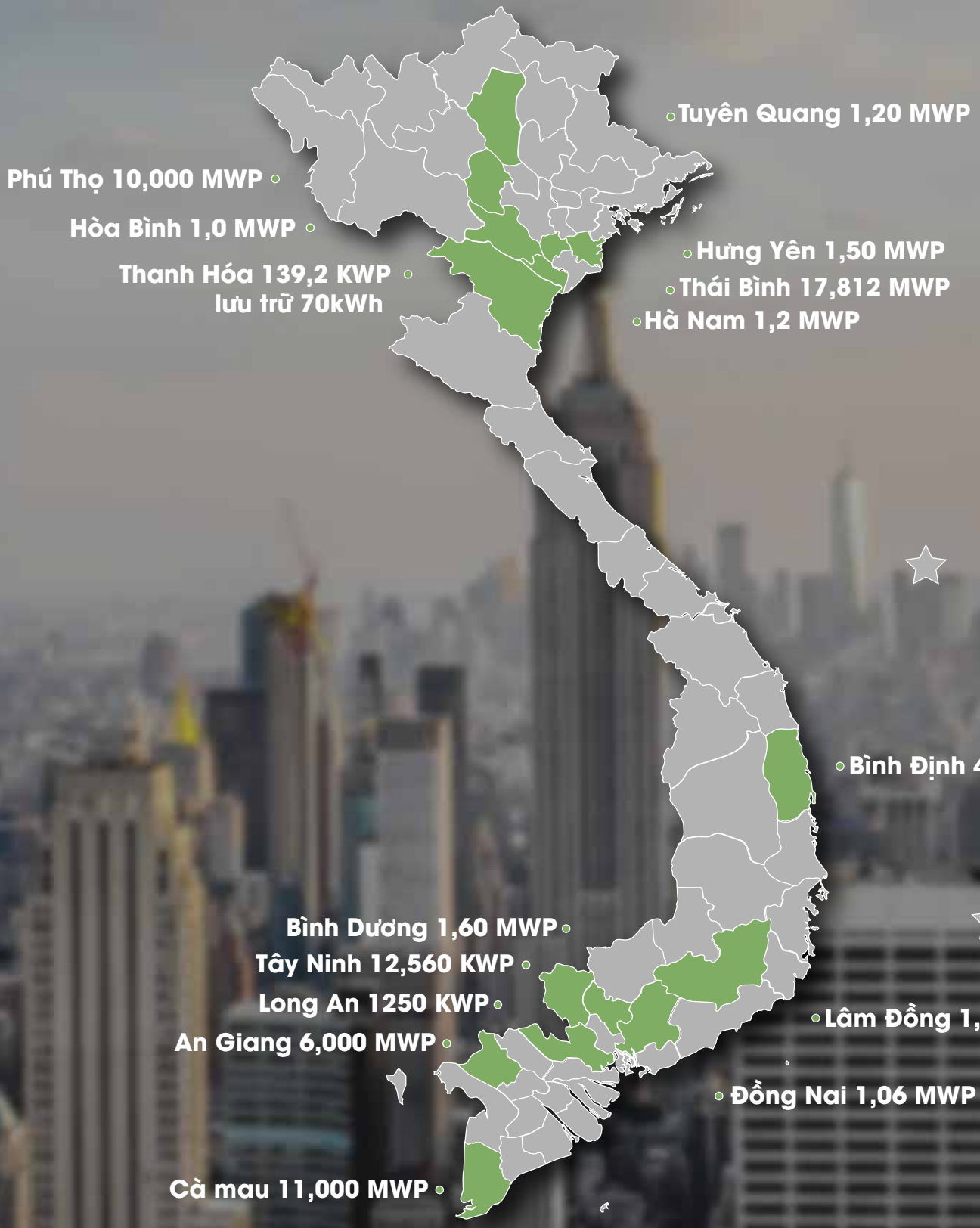

150 MWP+

Dự án Thương mại và Công nghiệp

THIẾT KẾ

Hùng Việt đánh giá kỹ lưỡng địa điểm dự án, phân tích phụ tải, diện tích, phương án lắp đặt và chi phí xây lắp điện, từ đó đưa ra giải pháp tài chính tối ưu. Chúng tôi giúp khách hàng thiết kế hệ thống năng lượng mặt trời đạt hiệu quả cao nhất, đảm bảo tối ưu về cả kỹ thuật và kinh tế.
Với Hùng Việt, chúng tôi không chỉ thực hiện dự án, mà còn mang đến niềm tin và sự hài lòng tuyệt đối cho khách hàng, góp phần xây dựng một tương lai năng lượng xanh bền vững hơn.

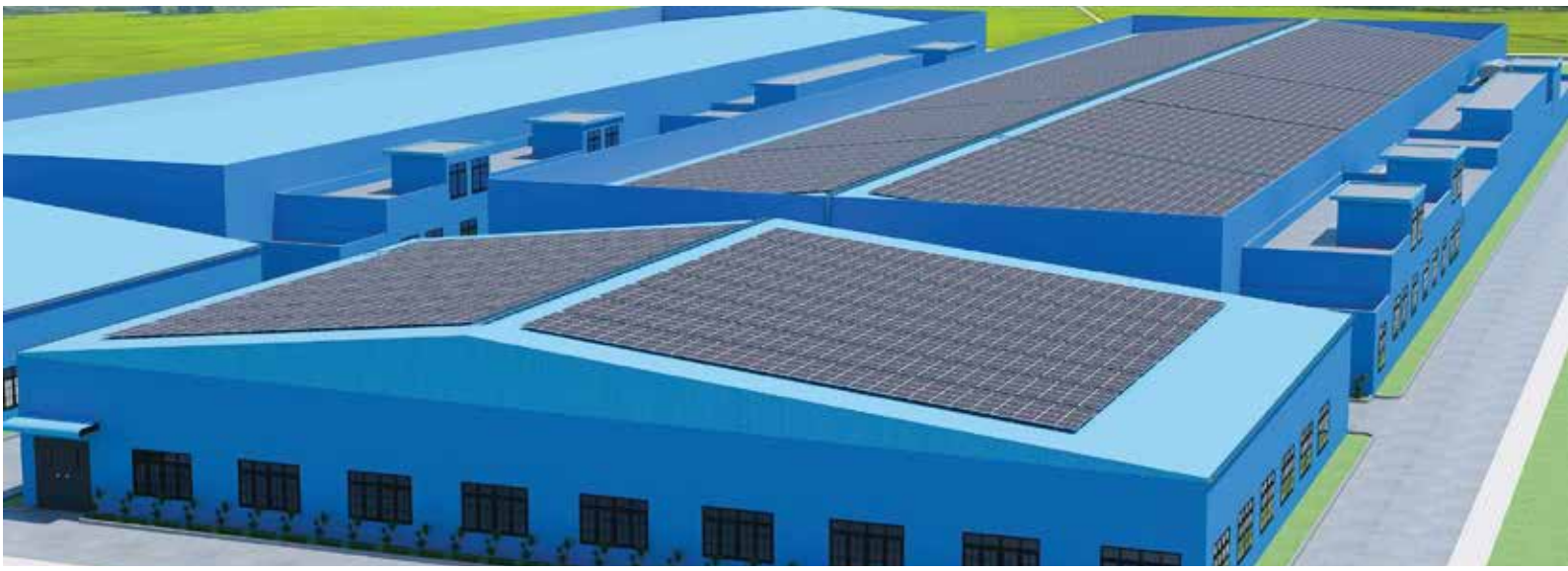

PHÂN TÍCH TIÊU THỤ

Công suất của hệ thống điện mặt trời, và điều kiện môi trường. Việc lắp đặt hệ thống điện mặt trời có thể giúp giảm chi phí điện, bảo vệ môi trường, và tạo ra sự bền vững trong việc sử dụng nguồn năng lượng tái tạo.

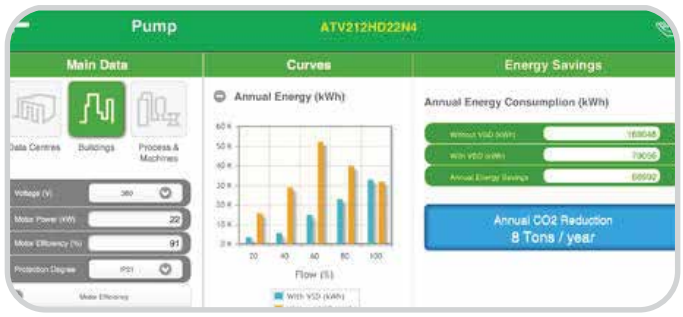

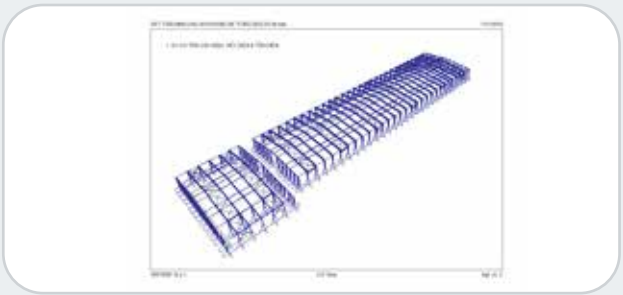

ĐÁNH GIÁ KẾT CẤU

Kỹ thuật kết cấu là một phần rất quan trọng trong các dự án, kể cả dự án năng lượng. Nó quyết định đến tính khả thi của dự án và ảnh hưởng đến quy mô và chi phí lắp đặt hệ thống.
Vì vậy, tất cả kết cấu trước khi thi công đều được đơn vị chuyên môn độc lập phân tích và đánh giá kỹ càng nhằm đáp ứng an toàn khi bổ sung tải trọng từ hệ thống.

THIẾT KẾ HỆ THỐNG

- Bố trí lắp đặt
- Mô phỏng hiệu suất
- Tính toán chi phí hệ thống
- vận hành bảo trì
- Kỹ thuật chi tiết phần cơ điện

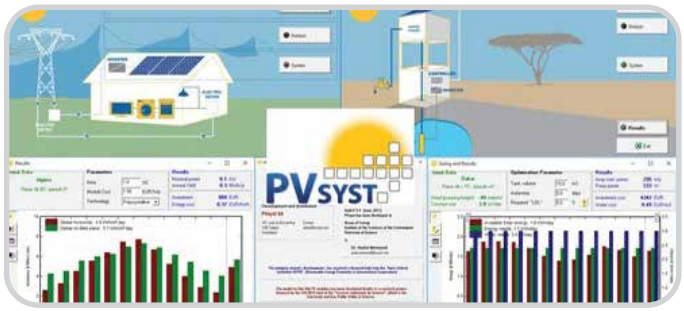

THI CÔNG

Hùng Việt hiểu rõ rằng mối quan tâm lớn nhất của khách hàng là chất lượng, an toàn, và tiến độ dự án. Chính vì vậy, bằng năng lực và kinh nghiệm tích lũy qua nhiều năm, chúng tôi đã xây dựng và phát triển hệ thống quản lý vượt trội, cam kết tuân thủ chặt chẽ các tiêu chuẩn quốc tế cao nhất. Bằng các thế mạnh và nguồn lực dồi dào của mình Hùng Việt luôn đảm bảo mang giải pháp tối ưu đến với cộng đồng.

Chất lượng | **An toàn** | **Tiến độ** | **Giá trị**

CHẤT LƯỢNG

Hùng Việt đã và đang thi công hàng trăm dự án năng lượng xanh trên khắp cả nước với quy trình kiểm soát chất lượng nghiêm ngặt nhằm đảm bảo hệ thống luôn vận hành ổn định và an toàn, đồng thời giảm thiểu tỷ lệ lỗi hệ thống.

Các giải pháp của Chúng tôi được chứng nhận và tuân thủ nghiêm ngặt các tiêu chuẩn trong nước và quốc tế như ISO 9001, ISO 14000, ISO 18000 IEC 62548, IEC 62738, IEC 63049, IEC 61724, TCVN 7447-7-712.



AN TOÀN

Các dự án của Hùng Việt, bao gồm dự án cho doanh nghiệp FDI và doanh nghiệp trong nước đều được chúng tôi thực hiện dựa trên những chuẩn mực an toàn cao nhất như quy định về thi công, an toàn trên cao, an toàn điện, phòng cháy chữa cháy TCVN 3890, tiêu chuẩn an toàn FM Global.



TIẾN ĐỘ

Với bề dày kinh nghiệm và năng lực tài chính mạnh mẽ của mình Hùng Việt luôn đưa ra tiến độ tối ưu . Một dự án 1 MWP trung bình được thực hiện trong thời gian từ 20 đến 30 ngày.



GIÁ TRỊ

Bằng các phương án thiết kế, thi công và vận hành tối ưu, chúng tôi có thể cam kết hiệu suất hoạt động của hệ thống điện mặt trời trên thực tế luôn đạt tối thiểu trên 80% sản lượng dự kiến lý thuyết.

Đồng thời, các giải pháp năng lượng xanh cũng là yếu tố quan trọng để doanh nghiệp đạt được các chứng chỉ như LEED, REC và Lotus.



TÀI CHÍNH

TỔNG QUAN NĂNG LỰC TÀI CHÍNH

Năng lực tài chính tổng thể là khả năng đảm bảo nguồn lực tài chính cho hoạt động của doanh nghiệp nhằm đạt được mục tiêu doanh nghiệp đề ra. Với năng lực tài chính vững mạnh cùng kinh nghiệm quản lý và thu công, Hùng Việt có khả năng huy động nhiều nguồn lực để đáp ứng các dự án quy mô lớn, phức tạp diễn ra vào cùng thời điểm.



HẠN MỨC TÍN DỤNG

ĐỐI TÁC	HẠN MỨC (USD)
GINLONG solis inverters	5.000.000 (USD)
JA SOLAR	2.000.000 (USD)
JinKO Solar Building Your Trust in Solar	1.000.000 (USD)
CanadianSolar	1.000.000 (USD)
SINOSURE	10.000.000 (USD)
EASYWAY ENERGY	2.000.000 (USD)
HÙNG VIỆT 100.000.000.000 VNĐ	

PHÁP LÝ

THỦ TỤC PHÁP LÝ

Với bề dày kinh nghiệm của Hùng Việt cùng với sự hợp tác chặt trẽ, luật, đối tác tư vấn, kiểm toán, Hùng Việt đảm bảo rằng mọi dự án của mình đều tuân thủ mọi pháp luật hiện hành.Dựa trên nhiều năm kinh nghiệm hoạt động với đa dạng các loại dự án, Hùng Việt cung cấp dịch vụ hỗ trợ pháp lý cho toàn bộ các giai đoạn của dự án năng lượng xanh

Chúng tôi cung cấp gói giải pháp bao gồm thực hiện hồ sơ, thủ tục, giấy phép cần thiết, thỏa thuận điều khoản hợp đồng, hỗ trợ nhập khẩu thiết bị cũng như hỗ trợ pháp lý cho khách hàng khi làm việc với đơn vị cung cấp điện,điện lực và các cơ quan quản lý nhà nước.



QUY TRÌNH PHÁP LÝ DỰ ÁN

CÁC GIẤY PHÉP ĐIỂN HÌNH CỦA DỰ ÁN



Đăng ký đầu tư



Đánh giá tác động môi trường



Thủ tục cấp phép xây dựng



Thủ tục PCCC



Thủ tục đấu nối hòa lưới

CHÍNH SÁCH TÁI CHẾ THIẾT BỊ

Là một trong những doanh nghiệp tiên phong trong ngành năng lượng tái tạo tại Việt Nam, đặc biệt là lĩnh vực điện mặt trời áp, Hùng Việt luôn quan tâm đến vấn đề môi trường, xã hội thông qua chính sách thu hồi hệ thống năng lượng mặt trời sau khi hết vòng đời dự án để xử lý theo yêu cầu của khách hàng.
Các thiết bị, đặc biệt là tấm pin năng lượng mặt trời, sẽ được tiến hành thu gom, xử lý và tái chế để phù hợp với quy định pháp luật hiện hành và đảm bảo an toàn môi trường.

AN TOÀN & CHẤT LƯỢNG

Công ty Công nghiệp Xanh Hùng Việt cam kết môi trường làm việc an toàn, lành mạnh với mục tiêu "ba Không". Chúng tôi luôn kiểm soát và cải thiện điều kiện làm việc nhằm giảm thiểu tác động đến sức khỏe và môi trường, đồng thời tối ưu hóa năng suất.

Với phương châm "an toàn lao động bắt nguồn từ ý thức mỗi cá nhân," mọi cấp quản lý và nhân viên đều phải tuân thủ nghiêm ngặt các quy định an toàn, đặc biệt tại công trường.

KHÔNG TAI NẠN

KHÔNG THƯƠNG TẬT

KHÔNG Ô NHIỄM

CHỨNG NHẬN AN TOÀN


CÔNG TY CỔ PHẦN CÔNG NGHỆ XANH HÙNG VIỆT

CHÍNH SÁCH

AN TOÀN - CHẤT LƯỢNG - MÔI TRƯỜNG


GIẤY CHỨNG NHẬN HUẤN LUYỆN AN TOÀN, VỆ SINH LAO ĐỘNG

Số: 012239/2022/TSI

1. Họ và tên: Vũ Văn Hải
2. Nam / Nữ: Nam
3. Ngày, tháng, năm sinh: 20/01/1980
4. Quốc tịch: Việt Nam Số CMND/CCCD/hộ chiếu: 038182001094
5. Chức vụ: Cán bộ an toàn Đối tượng huấn luyện: Nhóm 2
6. Đơn vị công tác: CÔNG TY CP CÔNG NGHỆ XANH HÙNG VIỆT
7. Đã hoàn thành khoá huấn luyện an toàn, vệ sinh lao động được tổ chức từ ngày 01/08/2022 đến ngày 06/08/2022
8. Kết quả đạt loại: Khá
9. Giấy chứng nhận có giá trị 2 năm

Từ ngày 08/08/2022 đến ngày 08/08/2024

Ngày 08 tháng 08 năm 2022

Giám đốc

Nguyễn Minh Lực

NỘI DUNG HUẤN LUYỆN

1. Hệ thống chính sách, pháp luật An toàn, vệ sinh lao động
2. Nghiệp vụ công tác an toàn, vệ sinh lao động
3. Huấn luyện chuyên ngành


GIẤY CHỨNG NHẬN HUẤN LUYỆN AN TOÀN, VỆ SINH LAO ĐỘNG

Số:88/N1/2024

1. Họ và tên: TÔNG VĂN ĐỈNH
2. Nam/Nữ: NAM
3. Ngày, tháng, năm sinh: 25/12/1980
4. Quốc tịch: VIỆT NAM Số CMND/CCCD/Hộ chiếu:038080002536
5. Chức vụ: TỔNG GIÁM ĐỐC
Đối tượng: Nhóm 1
6. Đơn vị công tác: CÔNG TY CỔ PHẦN CÔNG NGHỆ XANH HÙNG VIỆT
7. Đã hoàn thành khóa huấn luyện an toàn, vệ sinh lao động
Được tổ chức từ ngày 11/09/2024 đến ngày 12/09/2024
8. Kết quả đạt loại : Khá
9. Chứng nhận có giá trị 2 năm.
Từ ngày 14/09/2024 đến ngày 14/09/2026

Thành phố Hồ Chí Minh, ngày 14 tháng 9 năm 2024

GIÁM ĐỐC

TỪ THỊ KIM CHÂU

NỘI DUNG HUẤN LUYỆN

1. Hệ thống chính sách, pháp luật về an toàn, vệ sinh lao động.
2. Nghiệp vụ công tác an toàn, vệ sinh lao động bao gồm:
a. Tổ chức bộ máy, quản lý và thực hiện quy định về an toàn, vệ sinh lao động ở cơ sở;
b. Phân định trách nhiệm và giao quyền hạn về công tác an toàn, vệ sinh lao động.
c. Kiến thức cơ bản về yếu tố nguy hiểm, có hại, biện pháp phòng ngừa, cải thiện điều kiện lao động.
d. Văn hóa an toàn trong sản xuất, kinh doanh.


GIẤY CHỨNG NHẬN HUẤN LUYỆN AN TOÀN, VỆ SINH LAO ĐỘNG

Số:89/N1/2024

1. Họ và tên: PHẠM VĂN HÙNG
2. Nam/Nữ: NAM
3. Ngày, tháng, năm sinh: 06/08/1982
4. Quốc tịch: VIỆT NAM Số CMND/CCCD/Hộ chiếu:034082012473
5. Chức vụ: PHÓ GIÁM ĐỐC
Đối tượng: Nhóm 1
6. Đơn vị công tác: CÔNG TY CỔ PHẦN CÔNG NGHỆ XANH HÙNG VIỆT
7. Đã hoàn thành khóa huấn luyện an toàn, vệ sinh lao động
Được tổ chức từ ngày 11/09/2024 đến ngày 12/09/2024
8. Kết quả đạt loại : Khá
9. Chứng nhận có giá trị 2 năm.
Từ ngày 14/09/2024 đến ngày 14/09/2026

Thành phố Hồ Chí Minh, ngày 14 tháng 9 năm 2024

GIÁM ĐỐC

TỪ THỊ KIM CHÂU

NỘI DUNG HUẤN LUYỆN

1. Hệ thống chính sách, pháp luật về an toàn, vệ sinh lao động.
2. Nghiệp vụ công tác an toàn, vệ sinh lao động bao gồm:
a. Tổ chức bộ máy, quản lý và thực hiện quy định về an toàn, vệ sinh lao động ở cơ sở;
b. Phân định trách nhiệm và giao quyền hạn về công tác an toàn, vệ sinh lao động.
c. Kiến thức cơ bản về yếu tố nguy hiểm, có hại, biện pháp phòng ngừa, cải thiện điều kiện lao động.
d. Văn hóa an toàn trong sản xuất, kinh doanh.

BIỆN PHÁP AN TOÀN TẠI CÔNG TRƯỜNG

Trang bị an toàn



Dây cứu sinh



Đi máng dây điện an toàn



Biển cảnh báo an toàn



Đi dây AC, DC an toàn



Kiểm tra chất lượng tấm pin



Kiểm tra chất lượng Inverter, Tủ điện



An toàn phòng cháy chữa cháy



VẬN HÀNH & BẢO TRÌ

Vận hành và bảo trì thường xuyên là công việc thiết yếu trong suốt vòng đời hệ thống năng lượng để giảm chi phí hoạt động, sửa chữa và tối ưu hóa hiệu suất thu được từ dự án. Hùng Việt đã xây dựng và phát triển đội ngũ kỹ thuật vận hành, bảo trì hệ thống chuyên nghiệp nhằm đem lại các dịch vụ tốt nhất cho khách hàng.

Hiện Hùng việt đang quản lý hơn 50 MWP điện mặt trời áp mái cho các doanh nghiệp trên khắp cả nước. Dịch vụ của Hùng Việt đảm bảo công suất của hệ thống khách hàng luôn đạt mức tối ưu, đồng thời hạn chế rủi ro thất thoát sản lượng cũng như các sự cố, tai nạn, đem lại sự yên tâm tuyệt đối cho khách hàng.

CAM KẾT

Phát hiện sự cố
< 4h

Xử lý sự cố
< 48h

PR hệ thống
> 80%

KIỂM TRA HIỆU SUẤT - PR

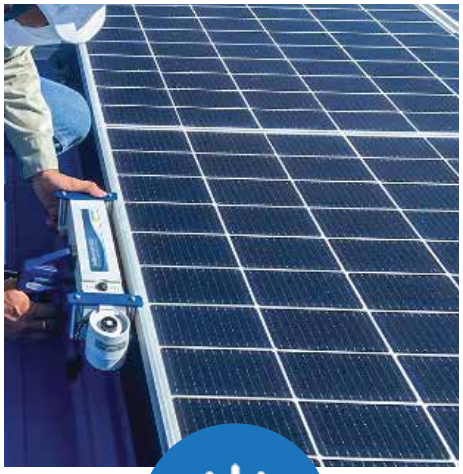

Phân tích I-V

Phân tích đường cong I-V giúp biết được hiệu suất thực của các tấm pin hoặc chuỗi pin và giúp đánh giá tình trạng hoạt động của các tấm pin.



Flycam quyét nhiệt

Sử dụng thiết bị bay không người lái với camera nhiệt hồng ngoại giúp hiển thị nhanh và chính xác nhiệt độ thiết bị để xác định lỗi và các biện pháp khắc phục.

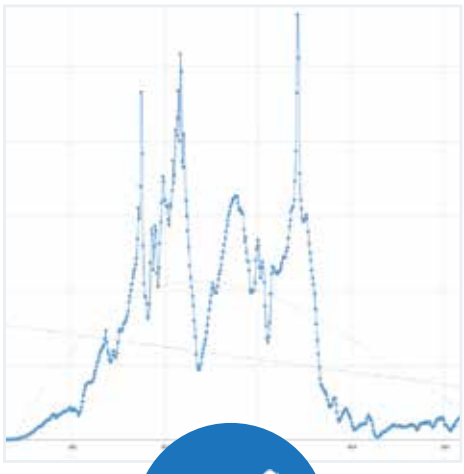

Báo cáo hiệu suất

Kiểm tra hiệu suất thực tế của hệ thống năng lượng thông qua các cảm biến chính xác cao, giúp biết được tình trạng hiện tại và tối ưu hóa sản lượng hệ thống.

BẢO TRÌ HỆ THỐNG

Vệ sinh bề mặt tấm pin



Hệ thống cấp nước vệ sinh

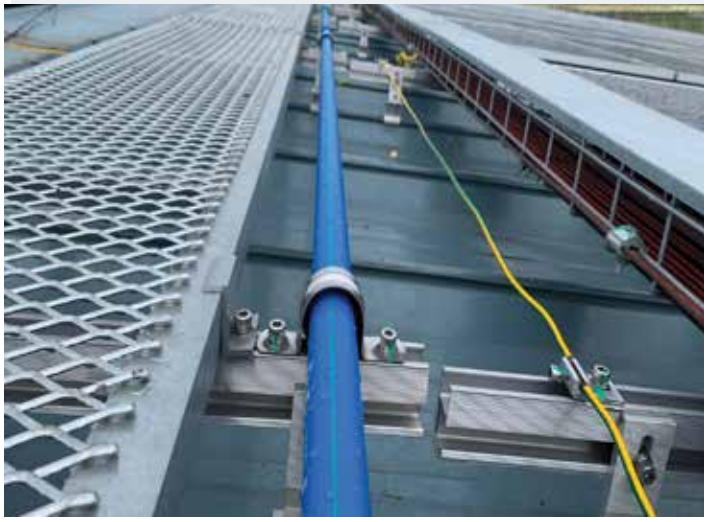

TRUNG TÂM VẬN HÀNH

Trung tâm vận hành của Hùng Việt hoạt động 24/7 với khả năng giám sát từ xa, đo đếm công suất hệ thống, theo dõi tình trạng hoạt động thiết bị, truy xuất dữ liệu và phát hiện tình trạng bất thường để có thể xử lý, khắc phục sự cố trong thời gian sớm nhất.



GIẢI PHÁP TÀI CHÍNH

MÔ HÌNH DỊCH VỤ NĂNG LƯỢNG ESCO



THỎA THUẬN MUA BÁN ĐIỆN

KHÁCH HÀNG		HÙNG VIỆT
Không tốn chi phí đầu tư	HỢP ĐỒNG PPA	Đầu tư 100% hệ thống
Cung cấp diện tích lắp đặt		Thiết kế, lắp đặt, vận hành & bảo trì
Sử dụng điện giá ưu đãi thấp hơn so với giá EVN		Cam kết hiệu suất hệ thống
Sở hữu hệ thống sau khi kết thúc hợp đồng		Chịu trách nhiệm về pháp lý và an toàn

PHƯƠNG ÁN

Phương án 1: Giá ưu đãi cố định

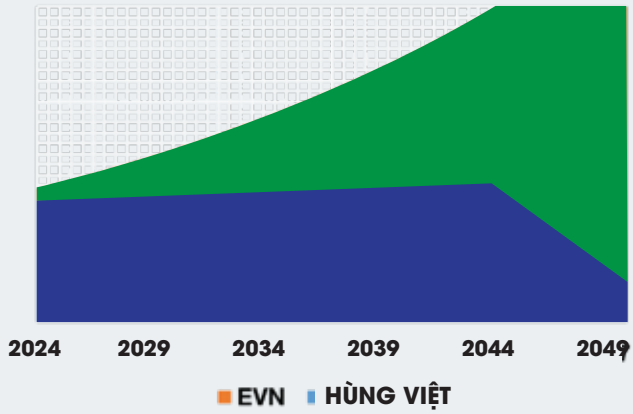

Phương án 2: Giảm giá % theo giá EVN

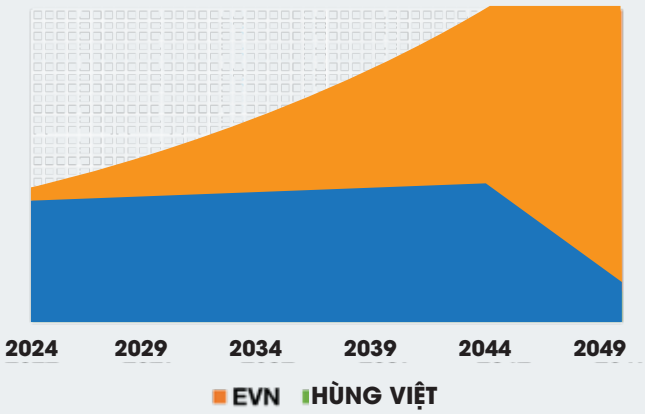

ĐỐI TƯỢNG

Đối tượng	Doanh nghiệp kinh doang & sản xuất
Diện tích mái	> 4000 m^2
Công suất lắp đặt	> 500 KWP
Mức tiêu thụ	> 200MWh / tháng
Thời hạn	20 năm
Khu vực	Toàn quốc







HỒ SƠ DỰ ÁN

1. Giấy chứng nhận đăng ký kinh doanh
2. Báo cáo tài chính
3. Chứng nhận quyền sử dụng đất/Hợp đồng thuê đất
4. Hợp đồng mua điện với EVN hoặc đơn vị khác
5. Hóa đơn tiền điện và biểu đồ phụ tải
6. Giấy phép xây dựng
7. Bản vẽ hoàn công và biên bản nghiệm thu
8. Sơ đồ hệ thống điện
9. Hợp đồng bảo hiểm cơ sở/nhà máy
10. Giấy phép Phòng cháy chữa cháy

TIẾN ĐỘ THỰC HIỆN

TUẦN	1	2	3	4	5	6	7	8
Thảo thuận phương án								
Khảo sát & thiết kế								
Ký hợp đồng PPA & thủ tục pháp lý								
lắp đặt hệ thống								
Bàn giao hệ thống								

DỰ ÁN DRAGON TEXTILES 2

Công suất	4,4 Mwp
Thời gian	06/2023
Địa điểm	Huyện Quỳnh Phụ, Thái Bình
Diện tích	5000 m^2
Tiết kiệm	1.268.132.000đ / năm
PR	82%
Lượng Co^2 giảm	1018 tấn
Thiết bị	Inverter Solis, Pin Lithium Easyway, Tấm pin Ja Solar
Tiêu chuẩn	FM Global









DỰ ÁN NHÀ MÁY TPC ĐỒNG NAI

Công suất	4,4 Mwp
Thời gian	06/2023
Địa điểm	Huyện Quỳnh Phụ, Thái Bình
Diện tích	5000 m
Tiết kiệm	1.268.132.000đ / năm
PR	
Lượng Co^2 giảm	1018 tấn
Thiết bị	Inverter Solis, Pin Lithium Easyway, Tấm pin Ja Solar
Tiêu chuẩn	FM Global









NHỮNG DỰ ÁN ĐIỂN HÌNH



Mái nhà xưởng KCN Châu Sơn

- Công suất: **977 kWp**
- Chủ đầu tư: **Công ty cp công nghệ Đức Trí**
- Tổng thầu EPC: **Công ty cp công nghệ xanh Hùng Việt**
- Tổng đầu tư: **9 tỷ đồng**
- Inverter Solis 110kW: **7 bộ**
- Tấm pin: **Ja Solar 450kW (1875 tấm)**
- Hoàn thành và đối nối: **năm 2020**



DỰ ÁN SHOWROOM HUYNDAI

- Công suất: **86.4 kWp**
- Địa điểm lắp đặt: **Thành phố Thái Bình**
- Tổng thầu EPC: **Công ty cp công nghệ xanh Hùng Việt**
- Tổng đầu tư: **2 tỷ đồng**
- Inverter Solis 110kW - 5G: **3 bộ**
- Tấm pin: **Ja Solar 450kW**
- Hoàn thành và đối nối: **tháng 11 năm 2022**



DỰ ÁN CHỢ Ở NHƯ QUỲNH

- Công suất: **236 kWp**
- Địa điểm: **Chợ Như Quỳnh, Huyện Văn Lâm, Hưng Yên**
- Tổng thầu EPC: **Công ty cp công nghệ xanh Hùng Việt**
- Tổng đầu tư: **1 tỷ đồng**
- Inverter Solis 110kW: **1 bộ**
- Tấm pin: **Ja Solar 450kW (192 tấm)**
- Hoàn thành và đối nối: **tháng 01 năm 2023**



DỰ ÁN VINHOMES GARDENIA

- Công suất: **10.4 kWp**
- Địa điểm lắp đặt: **Vinhomes Gardenia Hàm Nghi**
- Tổng thầu EPC: **Công ty cp công nghệ xanh Hùng Việt**
- Tổng đầu tư: **200 triệu đồng**
- Inverter Solis 1P - 10KW: **1 bộ**
- Tấm pin: **Ja Solar 450kW (23 tấm)**
- Hoàn thành và đối nối: **tháng 4 năm 2021**

DỰ ÁN NHÀ XƯỞNG TẠI YÊN ĐỊNH

- Công suất: **90KWP**
- Địa điểm: **Huyện Yên Định, Tp Thanh Hóa**
- Tổng thầu EPC: **Công ty cp công nghệ xanh Hùng Việt**
- Tổng đầu tư: **700 triệu đồng**
- Inverter Solis: **80K - 5G**
- Tấm pin: **Ja Solar 535kW (186 tấm)**
- Hoàn thành và đối nối: **tháng 6 năm 2022**



DỰ ÁN NHÀ MÁY ÁNH DƯƠNG

- Công suất: **1025 kWp**
- Chủ đầu tư: **Công ty cp Ánh Dương Solar Cà Mau**
- Tổng thầu EPC: **Công ty cp công nghệ xanh Hùng Việt**
- Địa điểm: **Khu công nghiệp Khánh An, Tỉnh Cà Mau**
- Inverter Solis 110kW - 5G: **8 bộ**
- Tấm pin: **Ja Solar 445kW (2245 tấm)**
- Hoàn thành và đối nối: **tháng 11 năm 2020**



DỰ ÁN KHU CÔNG NGHIỆP PHÚ TÀI

- Công suất: **1070 kWp**
- Địa điểm: **KCN Phú Tài - Quy Nhơn - Bình Định**
- Tổng thầu EPC: **Công ty cp công nghệ xanh Hùng Việt**
- Tổng đầu tư: **13 tỷ đồng**
- Inverter Solis 110kW: **7 bộ**
- Tấm pin: **Ja Solar 445kW (2000 tấm)**
- Hoàn thành và đối nối: **tháng 10 năm 2020**



DỰ ÁN ĐẢO HÒN MÊ - NGHI SƠN

- Công suất: **52.2 kWp - lưu trữ 70 kWp**
- Địa điểm lắp đặt: **Đảo Hòn Mê - NGHI SƠN - THANH HÓA**
- Chủ thầu EPC: **Công ty cp công nghệ xanh Hùng Việt**
- Tổng đầu tư: **1 tỷ 8 đồng**
- Inverter Solis 3P - 50KW: **1 bộ**
- Tấm pin: **Ja Solar 450kW (30 tấm)**
- Hoàn thành và đối nối: **tháng 7 năm 2021**



CÁC QUỸ ĐẦU TƯ, NGÂN HÀNG



SPgroup
Empowering the Future of Energy

SMART ENERGY SOLUTIONS
greenyellow

SolarESCO
a member of SolarBK

CME Group

ecoligo

VietinBank
Nâng giá trị cuộc sống

MB

Vietcombank
Together for the future

SKYE
RENEWABLES

TotalEnergies

CÁC ĐƠN VỊ CUNG CẤP



solis inverters
Made by Ginlong Technologies

JA SOLAR

Jinko Solar
Building Your Trust in Solar

CanadianSolar

LEADER

LONGi Solar

SUNGROW
Clean power for all

solaredge

EASYWAY ENERGY

ABB

SMA

REE M&E

risen solar technology

CADI-SUN
Good wire. Durable cable

ThiPha Cable
The World Class Wire & Cable

HOABINH

BEC

Marubeni CORPORATION



HUNG VIET
Bring solution to you

CÔNG TY CỔ PHẦN CÔNG NGHỆ XANH HÙNG VIỆT

- Trụ sở: Số 16 TT4, Đường Foresa 4, KĐT Xuân Phương Tasco, Phường Xuân Phương, Quận Nam Từ Liêm, Hà Nội.
- Hotline: 0934 358 636 / 0902 105 759
- Website: hungvietgt.com
- Fanpage: fb.com/hungviettech